

Routebeschrijving

voor
auto, fiets en openbaar vervoer
naar

Homüschemühl

Homüschemühl
Nielerstrasse 240, Kleve-Keeken

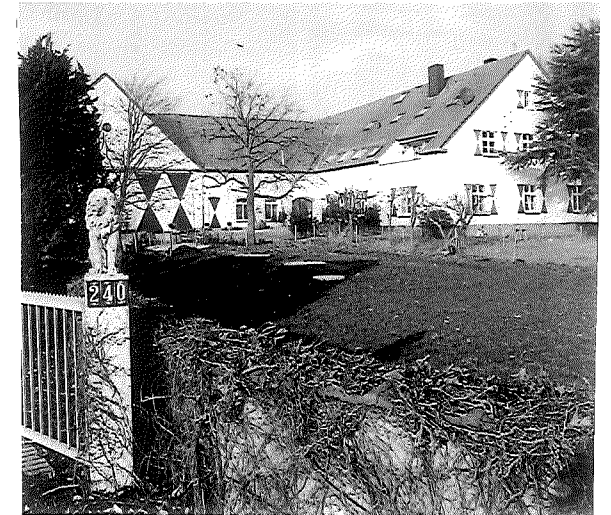

Hoe kom je met de auto bij Homüschemühl?

Routebeschrijving *vanaf* Nijmegen

1. Via het Traianusplein en via de N 325 richting Millingen aan de Rijn/Kleve
2. Na 3,8 km bij stoplichten linksaf St. Hubertusweg (N 840) richting Leuth en Millingen a.d. Rijn
3. Na 600 meter de 1e afslag op rotonde richting Leuth (de N 840 blijven) volgen
4. Na 4 km. rechtsaf de N 840 blijven volgen
5. Door het dorpje Leuth rijden en de N 840 blijven volgen richting Millingen aan de Rijn.
6. In de bocht waar ook het bord Kekerdom staat direct na de bushalte, *rechtsaf* de Eversberg in.
7. Na 1,1 km. rechtsaf de Zeelandsestraat in.
8. Na 200 honderd meter linksaf de Molenstraat is.
9. De Molenstraat blijven volgen. De witte boerderij met rode dakpannen, die je voor je ziet, is de Homüschemühl
10. Privéweg oprijden en parkeren.

Routebeschrijving *vanaf* Emmerich en Kleve

1. Direct na de Rheinbrücke bij Emmerrich rechtsaf richting Griethausen
2. Rotonde oversteken richting Kleve (U nadert Kleve via het industriegebied)
3. Bij stoplichten rechtsaf richting Millingen (NL)
4. De weg door/langs de dorpen Rindern, Düffelward en Keeken blijven volgen
5. Als u Keeken net door bent (net voorbij Haus Keeken), de eerste weg links Nielerstrasse
6. Vanaf Nielerstrasse (Keeken) tot aan Homüschemühl is het nog precies, 2,7 km.
7. De witte boerderij met rode dakpannen, net voor de Molenstraat, is de Homüschemühl. Privéweg



Hoe kom je met de fiets bij Homüschemühl?

Routebeschrijving *vanaf* Nijmegen

1. Via de Waalkade, onder Waalbrug richting Ooypolder.
2. Bij Hollandsch-Duitsch gemaal, rechtsaf de Dijkgraaf van Wijkweg op.
3. Na ca 3 km gaat u op een kruispunt rechtsaf de Persingsestraat in.
4. Deze volgt u ruim 1 km en aan het einde gaat u rechts de St. Hubertusstraat in.
5. Na 100 m gaat u, vlak voor de rotonde linksaf het fietspad op richting Leuth.
6. (U fietst op de Thornsestraat)
7. De Thornestraat gaat over in de Kappiteldijk.
8. Na 5 km, gaat u, met de bocht mee, naar rechts richting Leuth.
9. Na ca 1 km midden in Leuth, bij de Kerk rechtsaf de Plezenburgstraat
10. Weg gaat over Zeelandsestraat.
11. Na 4 km gaat u de eerste straat rechtsaf: de Molenstraat in.
12. De witte boerderij met rode dakpannen aan einde van de Molenstraat is Homüschemühl.
13. U heeft dan 14,5 km gefietst vanaf de Waalkade.
14. Fiets het kleine asfaltweggetje in en parkeer uw fiets onder het afdak.

Voor OV-fietsers

Route van Nijmegen CS naar de Waalkade:

1. Linksaf, de Stieltjesstraat in
2. Aan het einde van de weg gaat u links de Kronenburgersingel op.
3. Aan het einde links, het Joris Ivensplein op.
4. Eerste straat rechts de Veemarkt op.
5. Deze maakt vlak voor de Waal een bocht naar rechts en bent u op de Waalkade. (zie verder routebeschrijving voor fietsers)

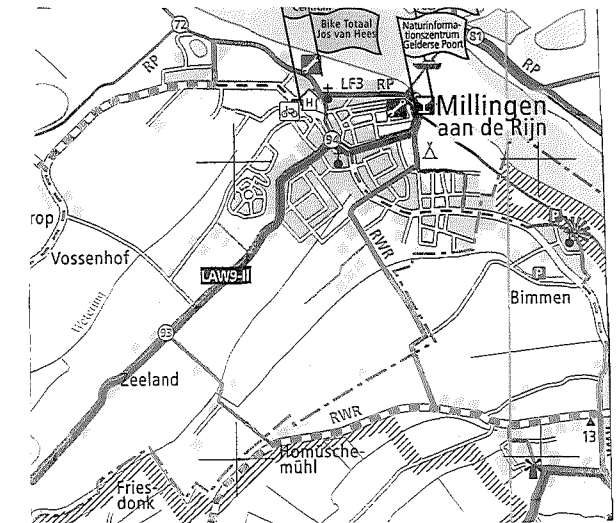

Met OV van Nijmegen CS naar Homüschemühl

Vanaf Station Nijmegen Centraal vertrekt elk half uur een bus naar Millingen aan de Rijn, bus 80 Novio. Uitstappen halte Sportpark Hoefseweg. U loopt de Hoefseweg af en vindt aan het einde van deze weg de Homüschemühl. Vanaf de bushalte is dit een wandeling van ongeveer 30 minuten.

Met OV van bahnhof Kleve naar Homüschemühl

Vanaf station Kleve vertrekt elk uur (xxx) bus xx naar Millingen aan de Rijn. U kunt uitstappen bij de halte Nielerstrasse in het dorpje Keeken en langs de Nielerstrasse lopen richting Niel. Na 2 kilometer ziet u aan uw rechterhand Homüschemühl een witte boerderij met rode dakpannen. Wij adviseren u echter uit te stappen in het dorp Millingen aan de Rijn en bij sportpark Hoefseweg de Hoefseweg, een zandpad tot de Molenstraat c.q. Homüschemühl af te lopen.

